DOMEIN HEYDELBERG

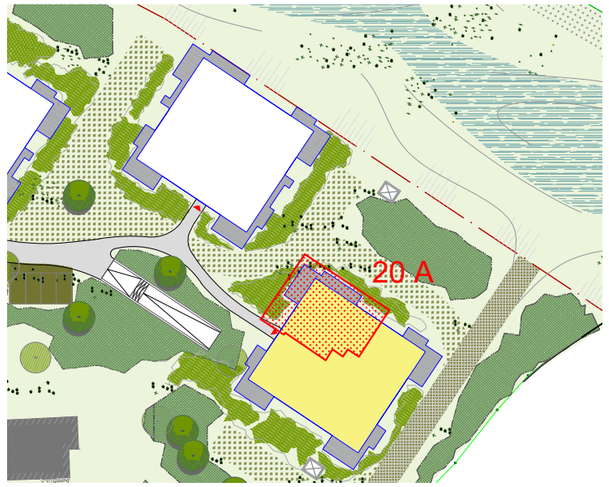



Gevel Noord

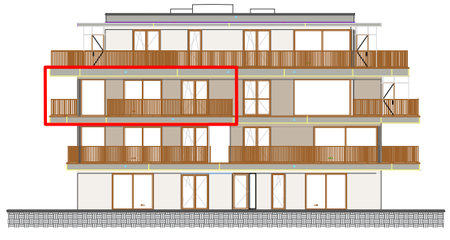

Gevel West

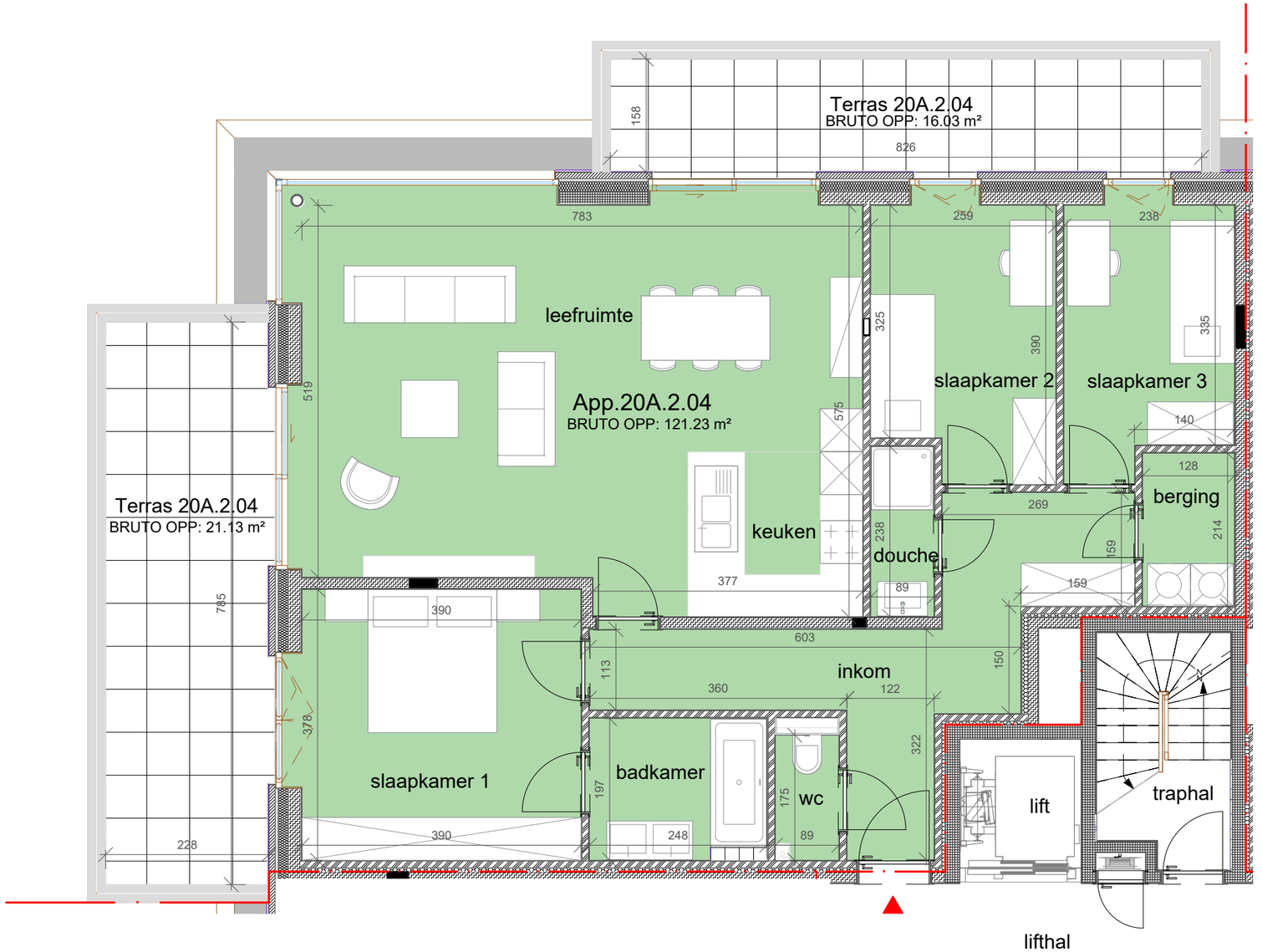

De afmetingen en oppervlaktes vermeld op dit verkoopplan zijn benaderende afmetingen en benaderende bruto oppervlaktes. Kleine wijzigingen aan de binnenindeling, raamverdeling en technische kokers zijn nog mogelijk, o.a. in functie van uitvoering stabiliteit en technieken. Het meubilair is louter illustratief ingetekend en niet inbegrepen. De keuken– en badkameropstelling zijn slechts een voorstel van inrichting. De bepalingen uit het verkooplastenboek hebben steeds voorrang op de vermeldingen op het verkoopplan.

ligging : Heidelbergstraat 22 - 8210 Loppem
bouwheer : Pro - Him bv
architect : B2Ai
aannemer : Algemene Ondernemingen Himpe nv

appartement 20A.2.04
2de verdieping

appartement : 121,23 m²
terras(sen) : 37,16 m²

himpe